

d  
159/13

Q  
159/14

Q  
65/3

d  
159/12

Q  
159/11

Q  
159/9

Q  
159/10

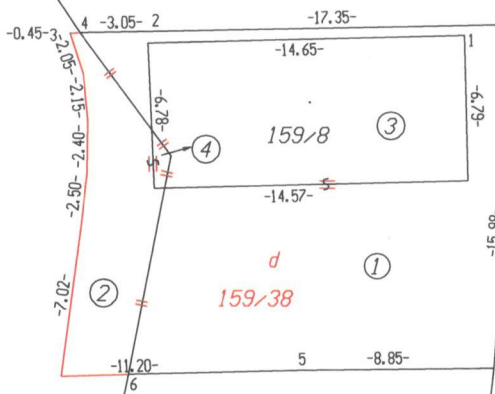

# 159/1

Q  
159/7

d  
64/2

Q  
159/3

159/2

d  
62/1

159/5

d  
159/30



Výkaz výmer														
Doterajší stav					Zmeny					Nový stav				
Číslo			Výmera	Druh pozemku	Diel	k parcele číslo	m2	od parcely číslo	m2	Číslo parcely	Výmera		Druh pozemku	Vlastník (iná opráv.osoba) adresa, ( sídlo )
Pk.vl.	Parcely										ha	m2		
LV	PK	KN												
<b>Stav právny je totožný s registrom C KN</b>														
291		159/8	271	zastav. plocha	1	159/38	174			159/8	99	zastav. plocha	MUDr. Csicsayová Lea CSc.	
					3	159/8	97	159/8	97			15	Karadžičova 49	
					4			64/2	2			10	Bratislava	
360		64/2	3049	zastav. plocha	2	159/38	43			64/2	3004	zastav. plocha	doterajší	
					4	159/8	2					16		
								159/8	174	159/38	217	zastav. plocha	MUDr. Csicsayová Lea CSc.	
					1			64/2	43			18	Karadžičova 49	
					2								Bratislava	
Spolu :			3320				316		316		3320			

## Legenda:

- Kód spôsobu využívania
- 15 - Pozemok na ktorom je postavená bytová budova označená súpisným číslom
  - 16 - Pozemok na ktorom je postavená nebytová budova označená súpisným číslom
  - 18 - Pozemok na ktorom je dvor

- Kód druhu stavby
- 10 - Rodinný dom
  - 11 - Budova pre školstvo, na vzdelávanie a výskum

Spoplatnenie podľa  
zák. č. 145/95 Z.z.

Geometrický plán je podkladom na právne úkony, keď údaje doterajšieho stavu výkazu výmer sú zhodné s údajmi platných výpisov z katastra nehnuteľností.

Vyhotovitel' <b>MIROSLAV FUSKA</b> <b>GEODETICKÉ PRÁCE</b> Malé Zálužie 40 IČO 34319166 tel. : 0905 44 33 85 KANCELÁRIA : COBORIHO 1, NITRA (POLYGÓN)		Kraj <b>Nitriansky</b>	Okres <b>Nitra</b>	Obec <b>Šuriansky</b>
Kat. územie <b>Šuriansky</b>		Číslo plánu <b>166/2015</b>	Mapový list č. <b>ZS-XI-19-4</b>	
<b>GEOMETRICKÝ PLÁN</b>			na zameranie stavby p.č. 159/8, oddelenie parcely p.č. 159/38	
Vyhotovil		Autorizačne overil		Úradne overil <b>Ing. Jana Dermeková</b>
Dňa: <b>4.9.2015</b>	Meno: <b>Miroslav Fuska</b>	Dňa: <b>2.2.2016</b>	Meno: <b>Ing. Dušan Lydik</b>	Dňa: <b>10.FEB. 2016</b>
Nové hranice boli v prírode označené <b>múrmí, plotom</b>		Náležitosťami a presnosťou zodpovedá predpisom		Číslo: <b>1531/2016</b>
Záznam podrobného merania (meračský náčrt) č. <b>198</b>				
Súradnice bodov označených číslami a ostatné meračské údaje sú uložené vo všeobecnej dokumentácii				